

ESTUDIO DE TITULOS

EN CASO DE MEJORAS SIN TITULARIDAD DEL DOMINIO

I. DATOS DEL INMUEBLE

Registro Catastral del Predio titular: **660010109000001110001000000000**

Reconocida por Gestor Catastral: SI: X NO: R.C.: 660010109000007850053500000001

Predio ocupado: Matricula Inmobiliaria: **2 9 0 - 00000**

Urbano: **X**

Rural:

Departamento: **Risaralda** Municipio: **Pereira** Vereda/Barrio: **Matecaña**

Dirección: CARRERA 11 N° 78 - 19 IN 3

DATOS DEL PROPIETARIO(S) ACTUAL DEL PREDIO OCUPADO:

Tipo de persona: Natural: **X** Jurídica:

Nombre O Razón Social: **BLANCA LIBIA RESTREPO CALVO**

Identificación: CC: **33.915.452**

ESTUDIO DEL DOCUMENTO DE PROPIEDAD: Compraventa

Fecha: 08 Junio 1998

Vendedor: JORGE ELIECER FERNÁNDEZ CEBALLOS

IDENTIFICACIÓN: 2.653.037 de Cartago – Valle del Cauca.

Comprador: BLANCA LIBIA RESTREPO CALVO

IDENTIFICACIÓN: 33.915.452 de Quinchía – Risaralda.

DIMENSIONES:

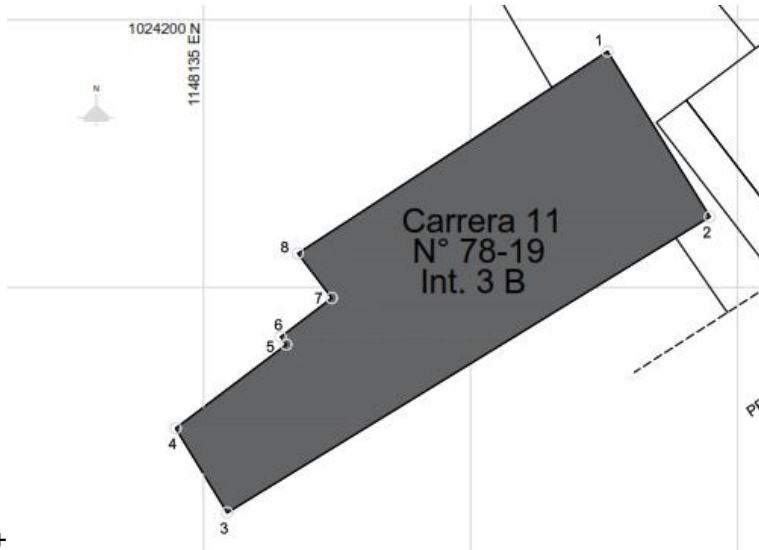

+

ÁREA:

CUADRO DE ÁREAS	
PRIMERA PLANTA =	32.09 m ²

LINDEROS:

CUADRO DE COORDENADAS		
Puntos	NORTES	ESTES
1	1024199.408	1148142.568
2	1024196.319	1148144.485
3	1024190.787	1148135.443
4	1024192.365	1148134.478
5	1024193.931	1148136.553
6	1024194.074	1148136.445
7	1024194.797	1148137.403
8	1024195.635	1148136.770

Fuente: Levantamiento topográfico, Dibujo y Cálculos Fernando A. Escobar C., Topógrafo UniQuindío, Licencia Profesional 01-0861 CPNT

GUSTAVO ADOLFO FORERO GONZALEZ